

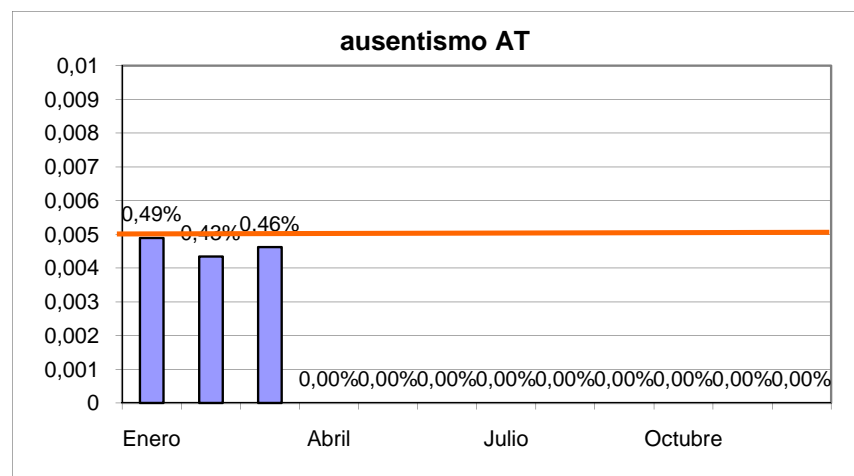

INDICE DE AUSENTISMO
LIMA
AÑO 2010

MES	DIAS PERDIDOS POR INCAPACIDAD AT	DIAS PERDIDOS POR EG	HORAS PERDIDAS AT	HORAS PERDIDAS EG	HORAS LABORADAS MES	Nº TRABAJADORES EN EL MES	%AUSENTISMO AT	% AUSENTISMO EG
Enero	110	424	880	3392	179772	883	0,49%	1,89%
Febrero	100	429	800	3432	184447	866	0,43%	1,86%
Marzo	106	607	848	4856	183659	856	0,46%	2,64%
Abril			0	0			#¡DIV/0!	#¡DIV/0!
Mayo			0	0			#¡DIV/0!	#¡DIV/0!
Junio			0	0			#¡DIV/0!	#¡DIV/0!
Julio			0	0			#¡DIV/0!	#¡DIV/0!
Agosto			0	0			#¡DIV/0!	#¡DIV/0!
Septiembre			0	0			#¡DIV/0!	#¡DIV/0!
Octubre			0	0			#¡DIV/0!	#¡DIV/0!
Noviembre			0	0			#¡DIV/0!	#¡DIV/0!
Diciembre			0	0			#¡DIV/0!	#¡DIV/0!



META: No superar el 0,5% del ausentismo por AT

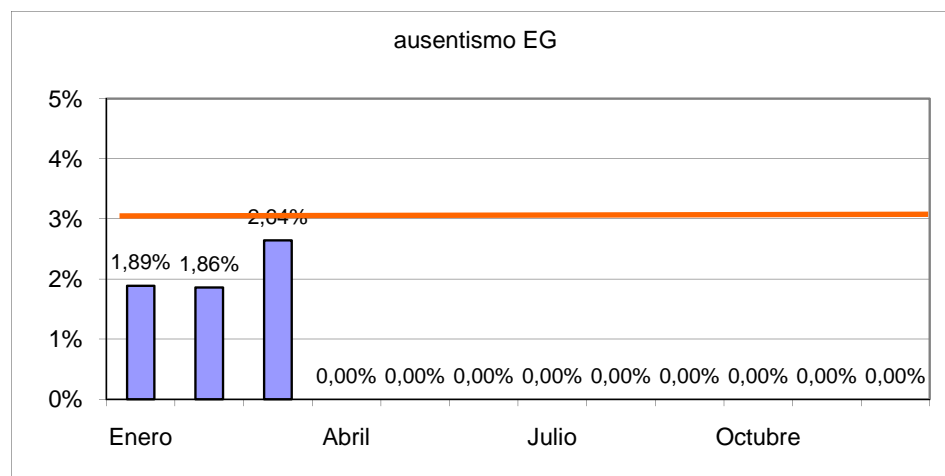

META: No superar el 3 % del ausentismo por AT

MES	TOTAL HORAS PERDIDAS AT	SALARIO MIN	valor de hora	costo total accidente	Dias Asumidos por LIMA	Hora asumidas por la empresa	Costo asumido por la empresa
Enero	880	\$ 515.000	\$ 2.146	\$ 1.888.333	17	136	\$ 291.833
Febrero	800	\$ 515.000	\$ 2.146	\$ 1.716.667	18	144	\$ 309.000
Marzo	848	\$ 515.000	\$ 2.146	\$ 1.819.667	23	184	\$ 394.833
Abril	0	\$ 515.000	\$ 2.146	\$ 0			\$ 0
Mayo	0	\$ 515.000	\$ 2.146	\$ 0			\$ 0
Junio	0	\$ 515.000	\$ 2.146	\$ 0			\$ 0
Julio	0	\$ 515.000	\$ 2.146	\$ 0			\$ 0
Agosto	0	\$ 515.000	\$ 2.146	\$ 0			\$ 0
Septiembre	0	\$ 515.000	\$ 2.146	\$ 0			\$ 0
Octubre	0	\$ 515.000	\$ 2.146	\$ 0			\$ 0
Noviembre	0	\$ 515.000	\$ 2.146	\$ 0			\$ 0
Diciembre	0	\$ 515.000	\$ 2.146	\$ 0			\$ 0

Nota: Por accidente de trabajo la empresa asume el costo del primer día de la incapacidad

Costo total semestre

\$ 5.424.667

\$ 995.667

MES	TOTAL HORAS PERDIDAS EG	SALARIO MIN	valor de hora	costo total incapacidad	Dias asumidos por Lima	Hora asumidas por la empresa	Costo asumido por la empresa
Enero	3392	\$ 515.000	\$ 2.146	\$ 7.278.667	182	1456	\$ 3.124.333
Febrero	3432	\$ 515.000	\$ 2.146	\$ 7.364.500	189	1512	\$ 3.244.500
Marzo	4856	\$ 515.000	\$ 2.146	\$ 10.420.167	270	2160	\$ 4.635.000
Abril	0	\$ 515.000	\$ 2.146	\$ 0			\$ 0
Mayo	0	\$ 515.000	\$ 2.146	\$ 0			\$ 0
Junio	0	\$ 515.000	\$ 2.146	\$ 0			\$ 0
Julio	0	\$ 515.000	\$ 2.146	\$ 0			\$ 0
Agosto	0	\$ 515.000	\$ 2.146	\$ 0			\$ 0
Septiembre	0	\$ 515.000	\$ 2.146	\$ 0			\$ 0
Octubre	0	\$ 515.000	\$ 2.146	\$ 0			\$ 0
Noviembre	0	\$ 515.000	\$ 2.146	\$ 0			\$ 0
Diciembre	0	\$ 515.000	\$ 2.146	\$ 0			\$ 0

Costo Total semestre

\$ 25.063.333

\$ 11.003.833

Nota1: Por enfermedad general la empresa asume los 3 primeros días de la incapacidad

Nota2: Las prorrogas las asume en su totalidad la EPS

